

ELEWACJA ZACHODNIA
skala 1:100

STAROSTWO POWIATOWE
w Busku-Zdroju
Wydział Architektury i Budownictwa

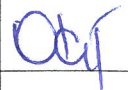

| | | | | |
|---|--|--|---|-------------|
|  KOLPROJEKT BIURO PROJEKTOWE INŻ. KRZYSZTOF OLEŚ | | "KOLPROJEKT" Biuro Projektowe 25-516 Kielce ul. Nowy Świat 52 e-mail: kolprojekt.pracownia@interia.pl | | |
| PROJEKT : | Budynek administracji publicznej przy ul. Kopernika w Busku- Zdroju | | | |
| ADRES : | Busko-Zdrój, ul.Kopernika 2 , działka nr 199/1 obręb 0010 | | | |
| INWESTOR : | Powiat Buski, ul.Mickiewicza 15, 28-100 Busko-Zdrój | | | |
| TYTUŁ RYS : | ELEWACJA ZACHODNIA | | | |
| BRANŻA : | INWENTARYZACJA | DATA : | PODPIS : | SKALA : |
| OPRACOWAŁ : | inż. Krzysztof Oleś uprawnienia: SWK/0019/POOK/08 specjalność: konstrukcyjno-budowlana | 05.2019 |  | 1:100 |
| OPRACOWAŁA : | mgr inż. Ewelina Krawczyk | 05.2019 | | NUMER RYS.: |
| | | | | 19 |

ELEWACJA WSCHODNIA

skala 1:100

STAROSTWO POWIATOWE
w Busku-Zdroju
Wydział Architektury i Budownictwa

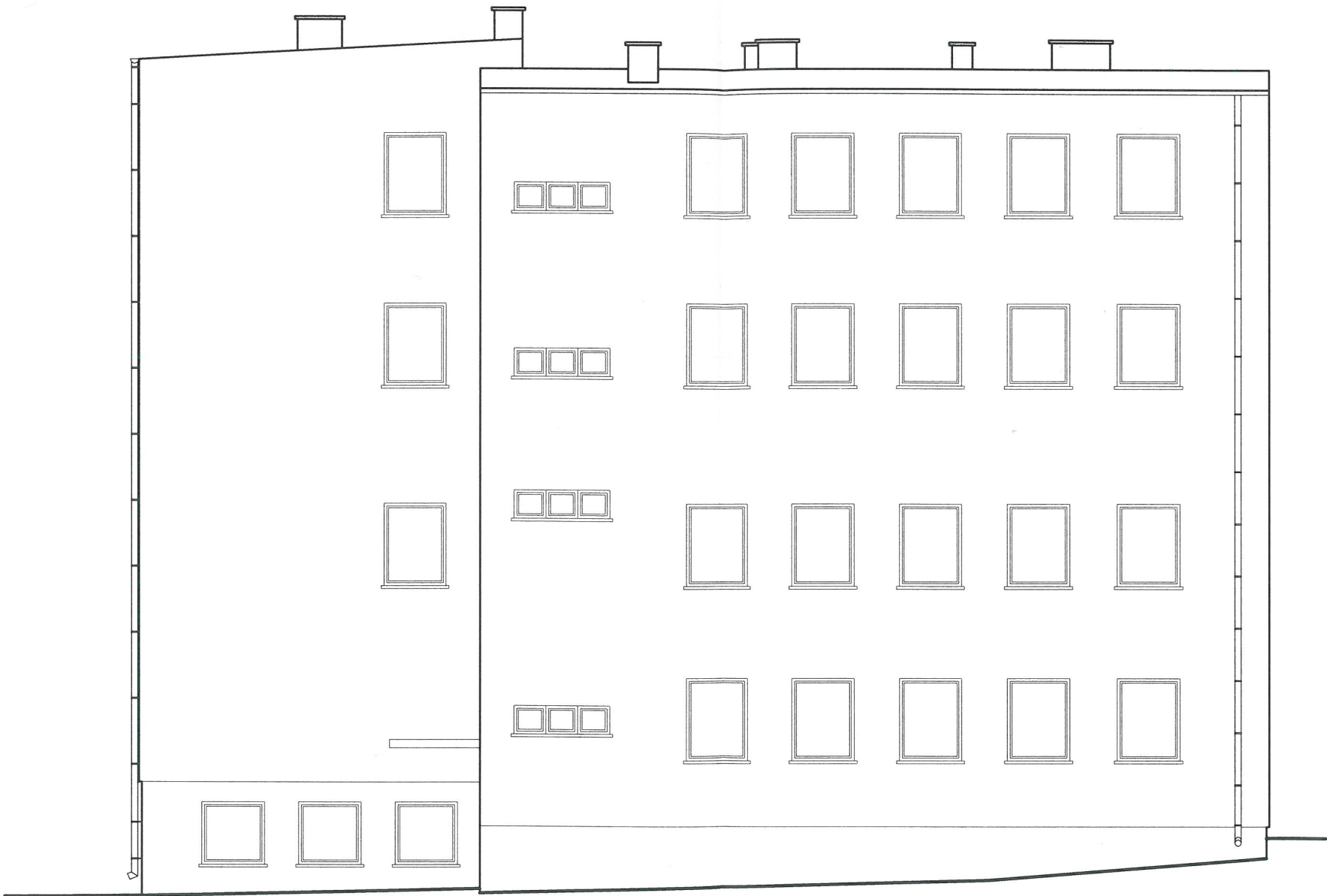

"KOLPROJEKT" Biuro Projektowe
25-516 Kielce ul. Nowy Świat 52
e-mail: kolprojekt.pracownia@interia.pl

| | | | | |
|--------------|--|---------|----------|-------------------|
| PROJEKT : | Budynek administracji publicznej przy ul. Kopernika w Busku- Zdroju | | | |
| ADRES : | Busko-Zdrój, ul.Kopernika 2 , działka nr 199/1 obręb 0010 | | | |
| INWESTOR : | Powiat Buski, ul.Mickiewicza 15, 28-100 Busko-Zdrój | | | |
| TYTUŁ RYS : | ELEWACJA WSCHODNIA | | | |
| BRANŻA : | INWENTARYZACJA | DATA : | PODPIS : | SKALA : |
| OPRACOWAŁ : | inż. Krzysztof Oleś uprawnienia: SWK/0019/POOK/08 specjalność: konstrukcyjno-budowlana | 05.2019 | | 1:100 |
| OPRACOWAŁA : | mgr inż. Ewelina Krawczyk | 05.2019 | | NUMER RYS.: 18 |

ELEWACJA POŁUDNIOWA
skala 1:100

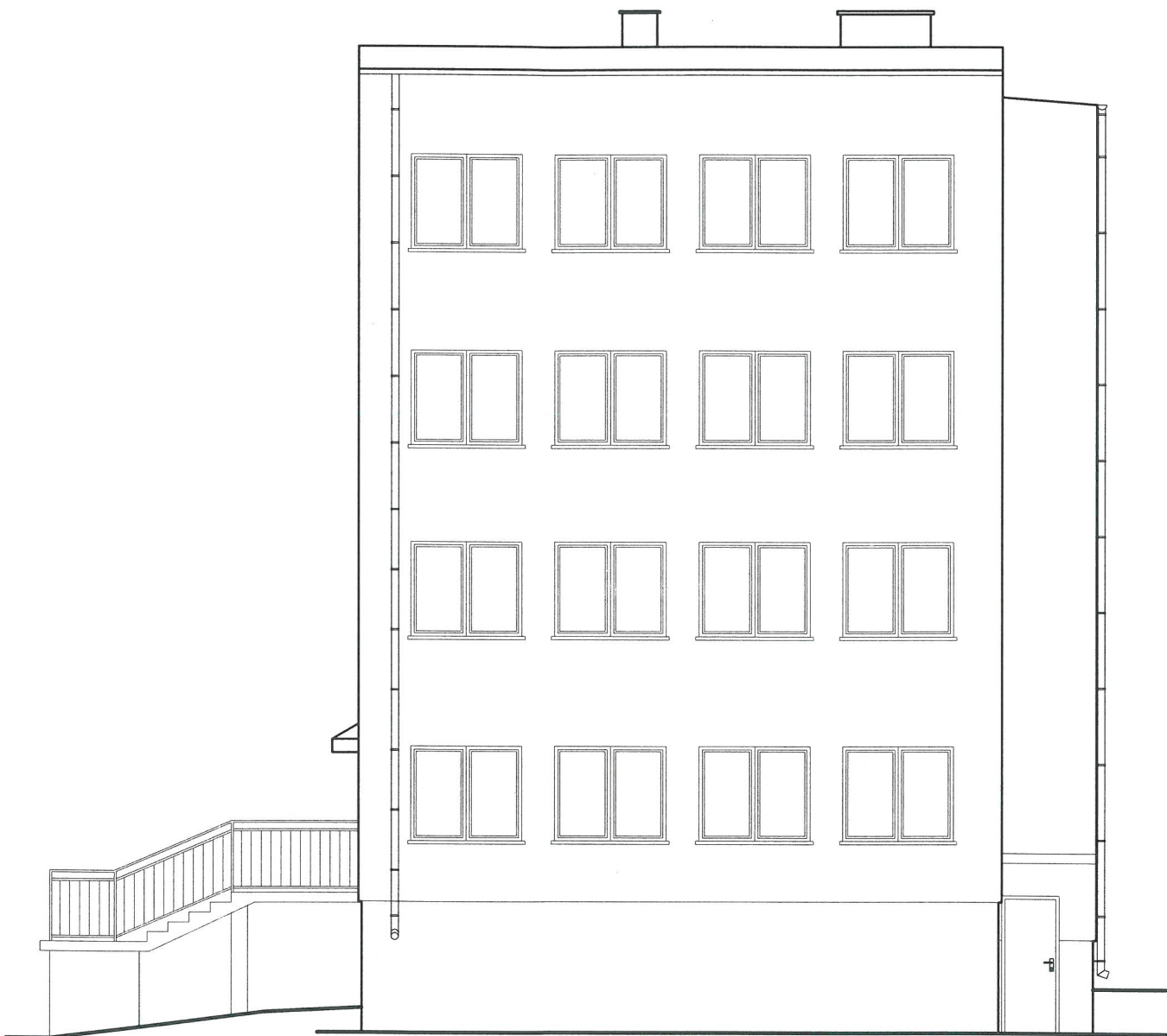

ELEWACJA PÓŁNOCNA
skala 1:100
STAROSTWO POWIATOWE
w Busku-Zdroju
IV, dział Architektury i Budownictwa

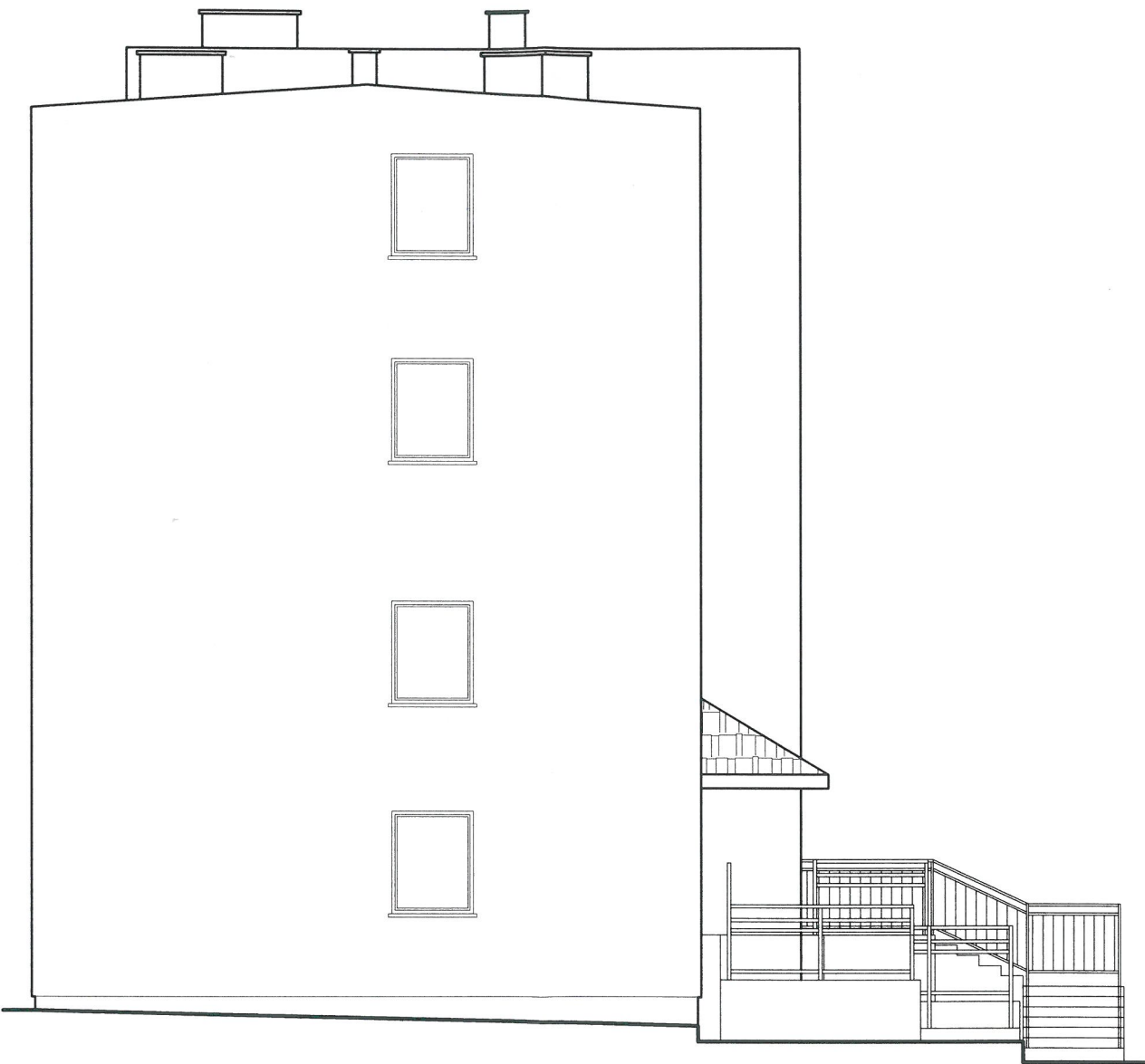

"KOLPROJEKT" Biuro Projektowe
25-516 Kielce ul. Nowy Świat 52
e-mail: kolprojekt.pracownia@interia.pl

| | | | | |
|-------------|--|---------|---------|-------------------|
| PROJEKT: | Budynek administracji publicznej przy ul. Kopernika w Busku-Zdroju | | | |
| ADRES: | Busko-Zdrój, ul.Kopernika 2 , działka nr 199/1 obręb 0010 | | | |
| INWESTOR: | Powiat Buski, ul.Mickiewicza 15, 28-100 Busko-Zdrój | | | |
| TYTUŁ RYS: | ELEWACJA PÓŁNOCNA I POŁUDNIOWA | | | |
| BRANŻA: | INWENTARYZACJA | DATA: | PODPIS: | SKALA: |
| OPRACOWAŁ: | inż. Krzysztof Oleś uprawnienia: SWK/0019/POOK/08 specjalność: konstrukcyjno-budowlana | 05.2019 | | 1:100 |
| OPRACOWAŁA: | mgr inż. Ewelina Krawczyk | 05.2019 | | NUMER RYS.: 17 |

PRZEKRÓJ A-A

skala 1:100

STAROSTWO POWIATOWE
w Busku-Zdroju
Wydział Architektury i Budownictwa

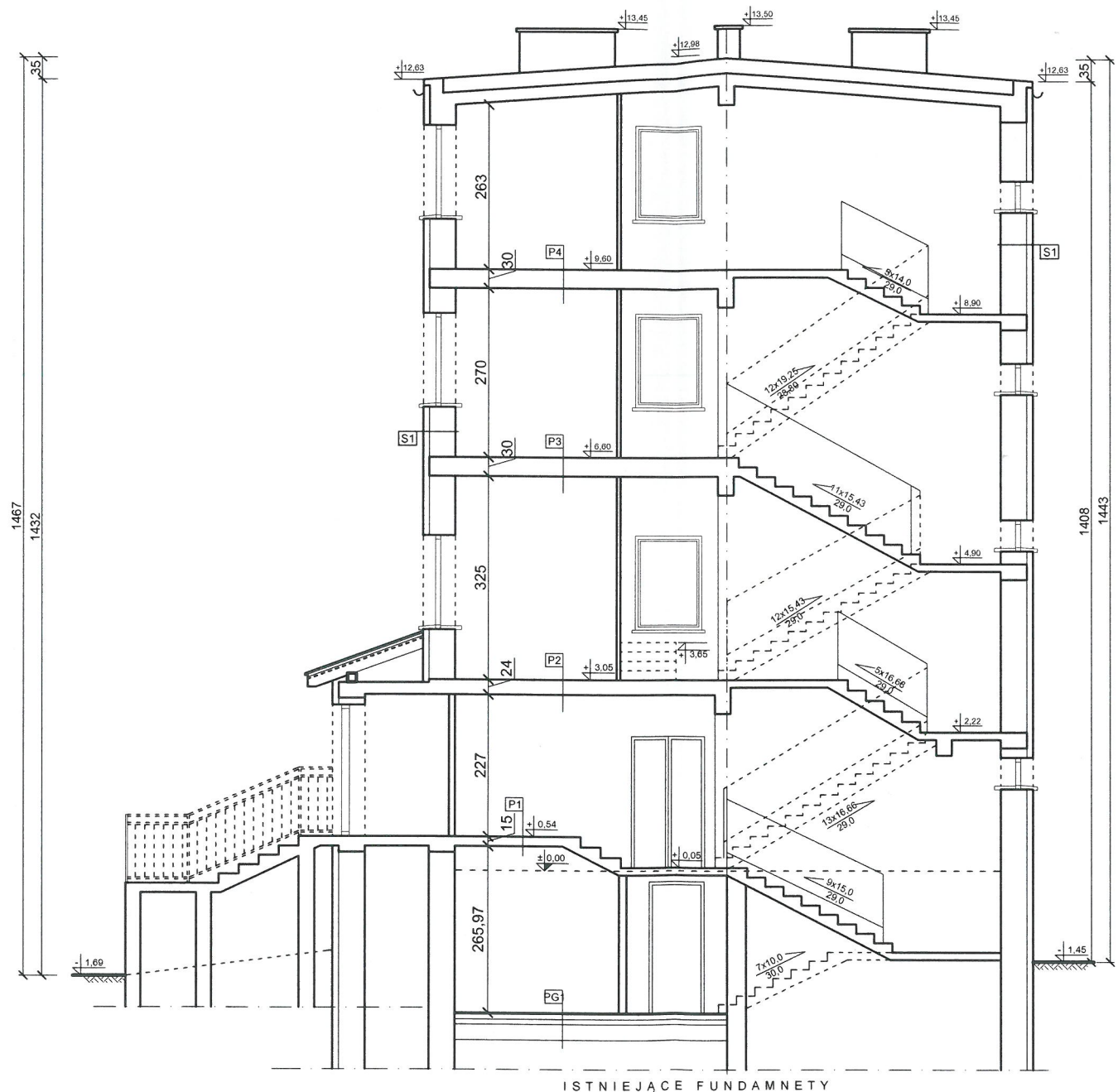

| | |
|-----|---------------------------------------|
| SD1 | STROPODACH |
| | papa wierzchniego krycia |
| | styropian 17cm |
| | strop prefabrykowany (niewentylowany) |
| | tynk cem-wap 1,5cm |

| | |
|----|----------------------|
| S1 | ŚCIANA ZEWN. NOŚNA |
| | tynk cienkowarstwowy |
| | styropian 10cm |
| | ściana murowana 40cm |
| | tynk cem-wap 1,5cm |

| | |
|----|---------------------------------|
| P4 | STROP NAD II PIĘTREM |
| | terakota/ wykładzina |
| | warstwy posadzkowe - istniejące |
| | strop prefabrykowany |
| | tynk cem-wap 1,5cm |

| | |
|----|---------------------------------|
| P3 | STROP NAD I PIĘTREM |
| | terakota/ wykładzina |
| | warstwy posadzkowe - istniejące |
| | strop prefabrykowany |
| | tynk cem-wap 1,5cm |

| | |
|----|---------------------------------|
| P2 | STROP NAD PARTEREM |
| | terakota/ wykładzina |
| | warstwy posadzkowe - istniejące |
| | strop prefabrykowany |
| | tynk cem-wap 1,5cm |

| | |
|----|---------------------------------|
| P1 | STROP NAD PIWNICĄ |
| | terakota |
| | warstwy posadzkowe - istniejące |
| | strop żelbetowy |
| | tynk cem-wap 1,5cm |

| | |
|----|---------------------------------|
| PG | POSADZKA NA GRUNCIE |
| | lastrico |
| | warstwy posadzkowe - istniejące |



"KOLPROJEKT" Biuro Projektowe
25-516 Kielce ul. Nowy Świat 52
e-mail: kolprojekt.pracownia@interia.pl

| | | | | |
|-------------|--|---------|-------------|-------------------|
| PROJEKT: | Budynek administracji publicznej przy ul. Kopernika w Busku-Zdroju | | | |
| ADRES: | Busko-Zdrój, ul. Kopernika 2, działka nr 199/1 obręb 0010 | | | |
| INWESTOR: | Powiat Buski, ul. Mickiewicza 15, 28-100 Busko-Zdrój | | | |
| TYTUŁ RYS: | PRZEKRÓJ A-A | | | |
| BRANŻA: | INWENTARYZACJA | DATA: | PODPIS: | SKALA: |
| OPRACOWAŁ: | inż. Krzysztof Oleś uprawnienia: SWK/0019/POOK/08 specjalność: konstrukcyjno-budowlana | 05.2019 | [Signature] | 1:100 |
| OPRACOWAŁA: | mgr inż. Ewelina Krawczyk | 05.2019 | | NUMER RYS.: 16 |

RZUT DACHU

skala 1:100

STAROSTWO POWIATOWE
w Busku-Zdroju
Wydział Architektury i Urbanistyki

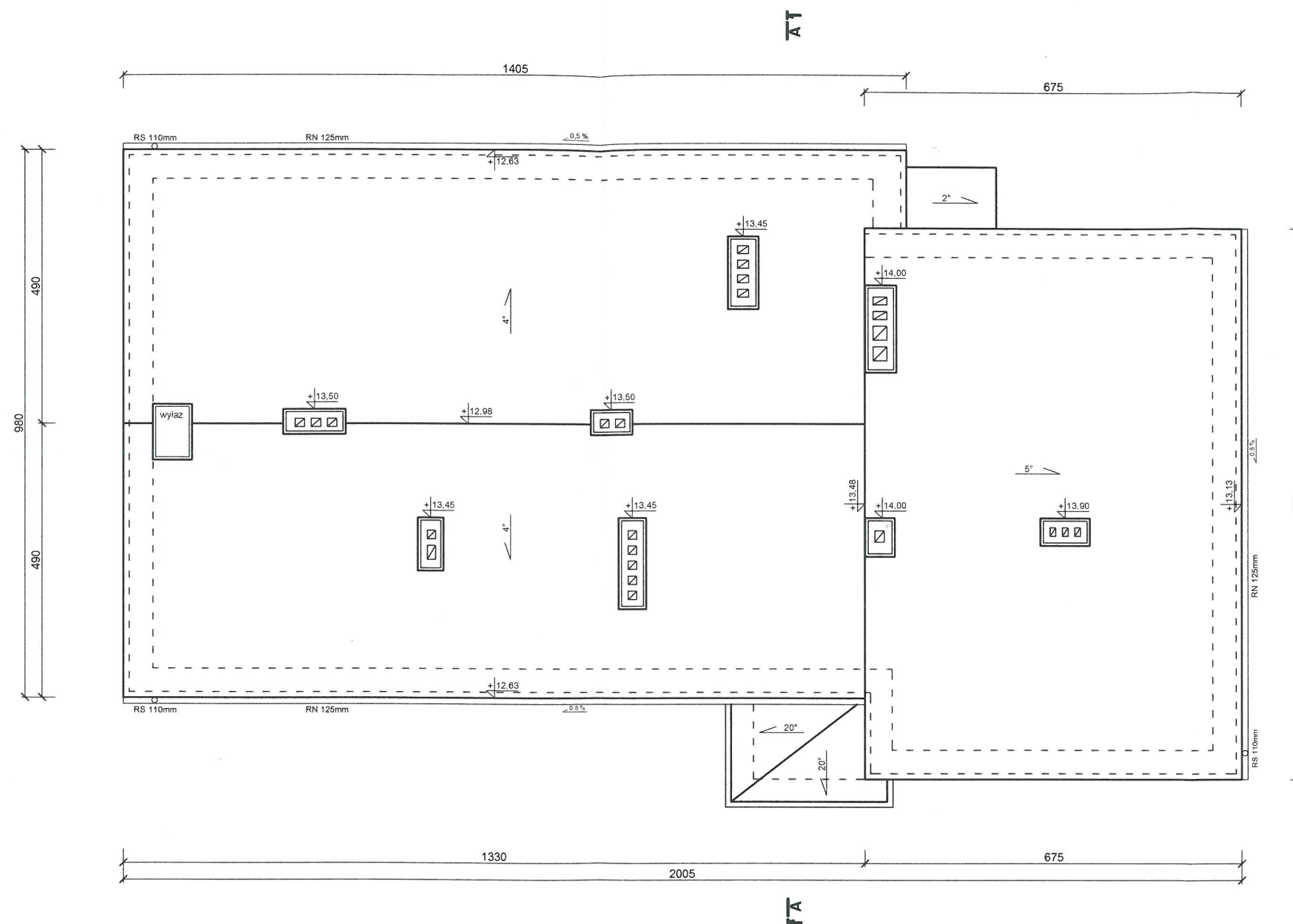

"KOLPROJEKT" Biuro Projektowe
25-516 Kielce ul. Nowy Świat 52
e-mail: kolprojekt.pracownia@interia.pl

| | | | | |
|-------------|--|---------|---------|-------------------|
| PROJEKT: | Budynek administracji publicznej przy ul. Kopernika w Busku-Zdroju | | | |
| ADRES: | Busko-Zdrój, ul. Kopernika 2, działka nr 199/1 obręb 0010 | | | |
| INWESTOR: | Powiat Buski, ul. Mickiewicza 15, 28-100 Busko-Zdrój | | | |
| TYTUŁ RYS: | RZUT DACHU | | | |
| BRANŻA: | INWENTARYZACJA | DATA: | PODPIS: | SKALA: |
| OPRACOWAŁ: | inż. Krzysztof Oleś uprawnienia: SWK/0019/POOK/08 specjalność: konstrukcyjno-budowlana | 05.2019 | Obt | 1:100 |
| OPRACOWAŁA: | mgr inż. Ewelina Krawczyk | 05.2019 | | NUMER RYS.: 15 |

RZUT III PIĘTRA
skala 1:100

STAROSTWO POWIATOWE
w Busku-Zdroju
W, Jaki Architektury i Budownictwa

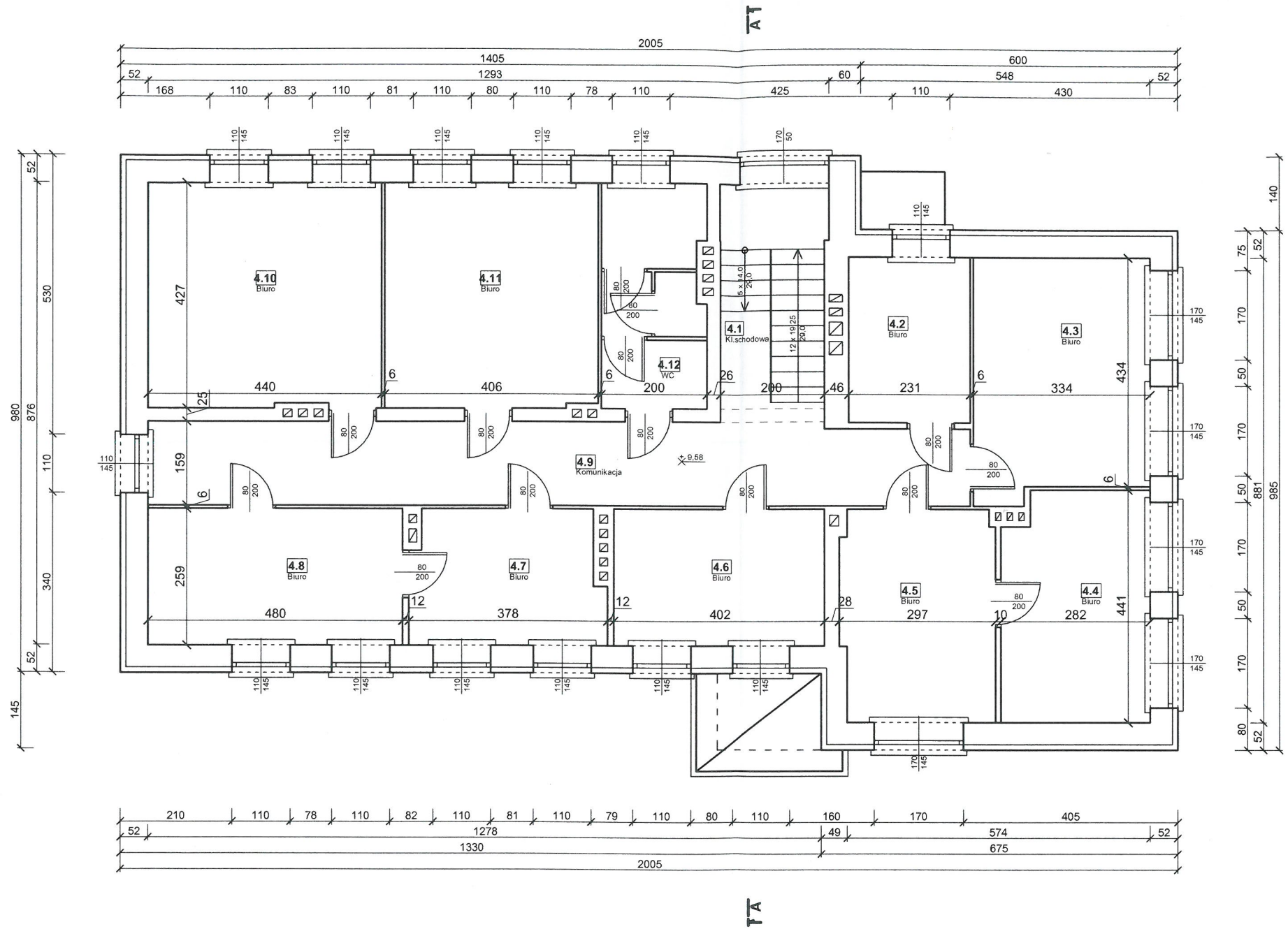

| ZESTAWIENIE POMIESZCZEŃ | | | |
|-------------------------|---------------|----------|------------------------|
| Np. | Pomieszczenie | Posadzka | Pow. [m ²] |
| 4.1 | Kl. schodowa | terakota | 4.90 |
| 4.2 | Biuro | terakota | 7.20 |
| 4.3 | Biuro | terakota | 14.90 |
| 4.4 | Biuro | terakota | 12.00 |
| 4.5 | Biuro | terakota | 11.70 |
| 4.6 | Biuro | terakota | 10.40 |
| 4.7 | Biuro | terakota | 9.20 |
| 4.8 | Biuro | terakota | 12.40 |
| 4.9 | Komunikacja | terakota | 24.50 |
| 4.10 | Biuro | terakota | 18.70 |
| 4.11 | Biuro | terakota | 17.30 |
| 4.12 | WC | terakota | 8.00 |
| Powierzchnia łącznie: | | | 151,20 |



"KOLPROJEKT" Biuro Projektowe
25-516 Kielce ul. Nowy Świat 52
e-mail: kolprojekt.pracownia@interia.pl

| | | | | |
|--------------|--|---------|----------|-------------|
| PROJEKT : | Budynek administracji publicznej przy ul. Kopernika w Busku-Zdroju | | | |
| ADRES : | Busko-Zdrój, ul. Kopernika 2 , działka nr 199/1 obręb 0010 | | | |
| INWESTOR : | Powiat Buski, ul. Mickiewicza 15, 28-100 Busko-Zdrój | | | |
| TYTUŁ RYS : | RZUT III PIĘTRA | | | |
| BRANŻA : | INWENTARYZACJA | DATA : | PODPIS : | SKALA : |
| OPRACOWAŁ : | inż. Krzysztof Oleś uprawnienia: SWK/0019/P00K/08 specjalność: konstrukcyjno-budowlana | 05.2019 | | 1:100 |
| OPRACOWAŁA : | mgr inż. Ewelina Krawczyk | 05.2019 | | NUMER RYS.: |
| | | | | 14 |

RZUT II PIĘTRA
skala 1:100

STAROSTWO POWIATOWE
w Busku-Zdroju
Wydział Architektury i Budownictwa

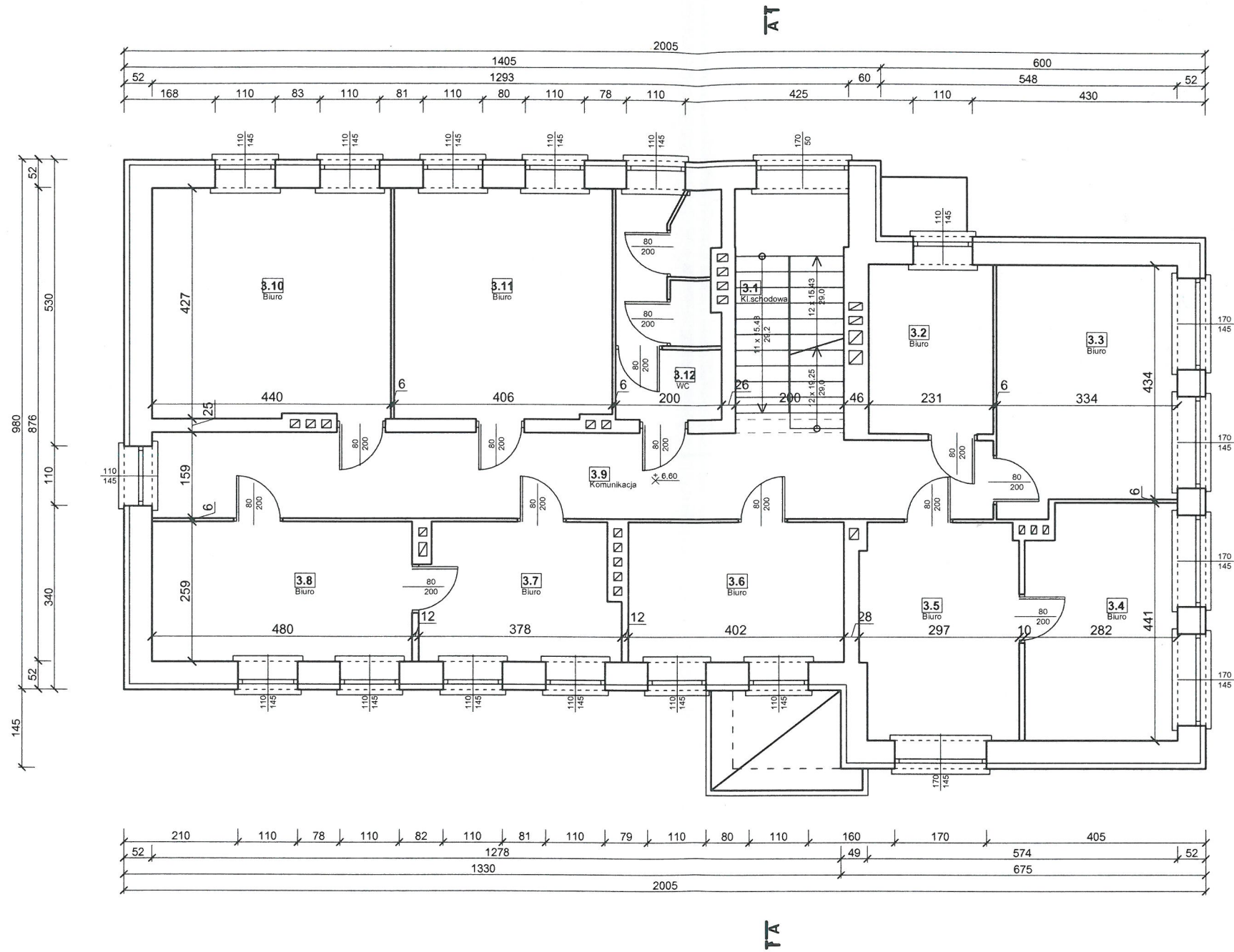

| ZESTAWIENIE POMIESZCZEŃ | | | |
|-------------------------|---------------|----------|-----------|
| Np. | Pomieszczenie | Posadzka | Pow. [m²] |
| 3.1 | Kl. schodowa | terakota | 7.40 |
| 3.2 | Biuro | terakota | 7.20 |
| 3.3 | Biuro | terakota | 14.90 |
| 3.4 | Biuro | terakota | 12.00 |
| 3.5 | Biuro | terakota | 11.70 |
| 3.6 | Biuro | terakota | 10.40 |
| 3.7 | Biuro | terakota | 9.20 |
| 3.8 | Biuro | terakota | 12.40 |
| 3.9 | Komunikacja | terakota | 24.90 |
| 3.10 | Biuro | terakota | 18.70 |
| 3.11 | Biuro | terakota | 17.30 |
| 3.12 | WC | terakota | 7.70 |
| Powierzchnia łącznie: | | | 153.80 |



"KOLPROJEKT" Biuro Projektowe
25-516 Kielce ul. Nowy Świat 52
e-mail: kolprojekt.pracownia@interia.pl

| | | | | |
|--------------|--|---------|---|-------------|
| PROJEKT : | Budynek administracji publicznej przy ul. Kopernika w Busku- Zdroju | | | |
| ADRES : | Busko-Zdrój, ul.Kopernika 2 , działka nr 199/1 obręb 0010 | | | |
| INWESTOR : | Powiat Buski, ul.Mickiewicza 15, 28-100 Busko-Zdrój | | | |
| TYTUŁ RYS : | RZUT II PIĘTRA | | | |
| BRANŻA : | INWENTARYZACJA | DATA : | PODPIS : | SKALA : |
| OPRACOWAŁ : | inż. Krzysztof Oleś uprawnienia: SWK/0019/POOK/08 specjalność: konstrukcyjno-budowlana | 05.2019 |  | 1:100 |
| OPRACOWAŁA : | mgr inż. Ewelina Krawczyk | 05.2019 | | NUMER RYS.: |
| | | | | 13 |

RZUT I PIĘTRA
skala 1:100

STACJA WOD POKIATOWE
W Busku-Zdrój
W, JJJJ Architektury I Budownictwa

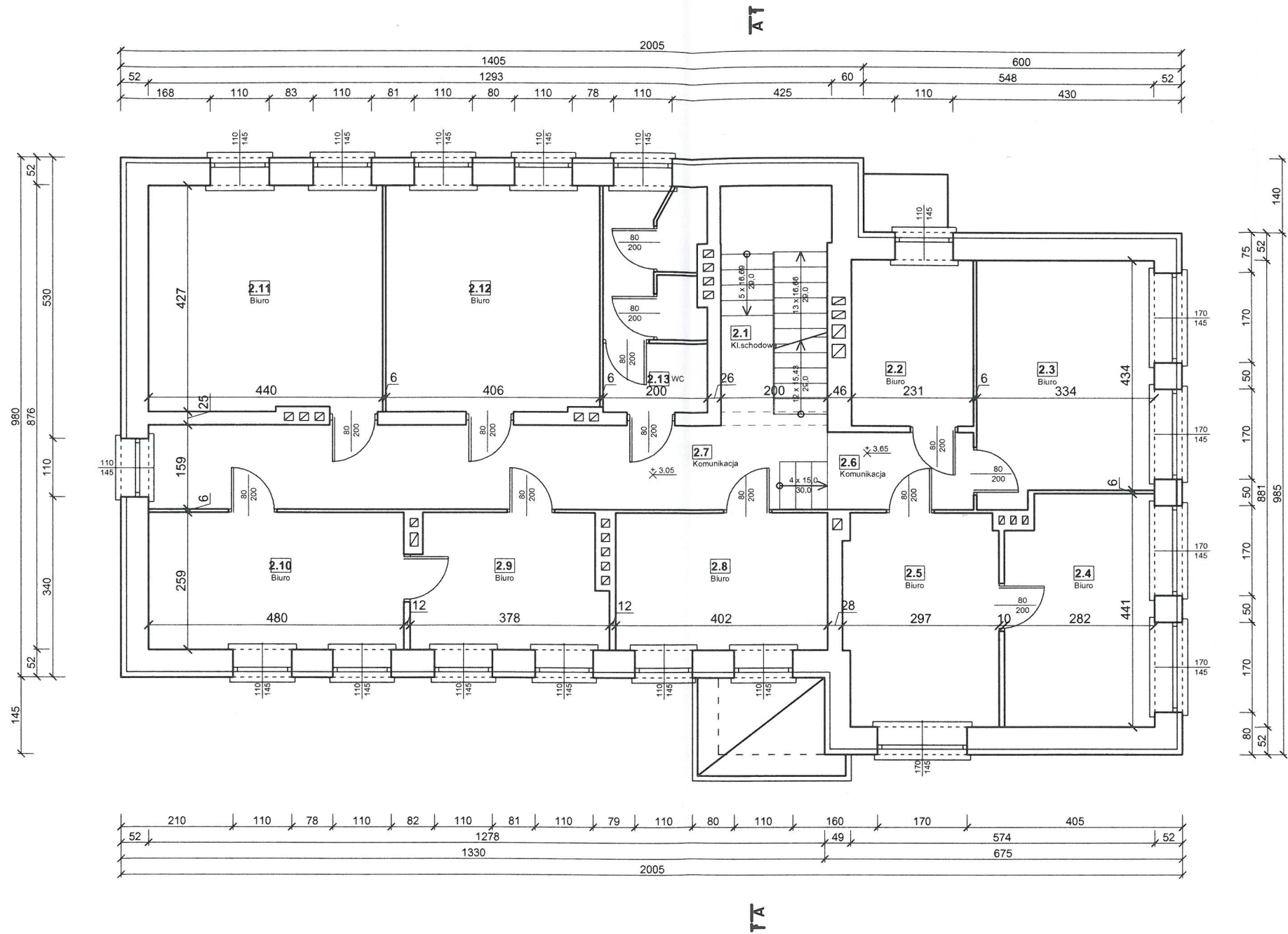

| ZESTAWIENIE POMIESZCZEŃ | | | |
|-------------------------|---------------|----------|-----------|
| Np. | Pomieszczenie | Posadzka | Pow. [m²] |
| 2.1 | Kl. schodowa | terakota | 7,40 |
| 2.2 | Biuro | terakota | 7,20 |
| 2.3 | Biuro | terakota | 14,90 |
| 2.4 | Biuro | terakota | 12,00 |
| 2.5 | Biuro | terakota | 11,70 |
| 2.6 | Komunikacja | terakota | 4,90 |
| 2.7 | Komunikacja | terakota | 19,60 |
| 2.8 | Biuro | terakota | 10,40 |
| 2.9 | Biuro | terakota | 9,20 |
| 2.10 | Biuro | terakota | 12,40 |
| 2.11 | Biuro | terakota | 18,80 |
| 2.12 | Biuro | terakota | 17,30 |
| 2.13 | WC | terakota | 7,70 |
| Powierzchnia łącznie: | | | 153,50 |



"KOLPROJEKT" Biuro Projektowe
25-516 Kielce ul. Nowy Świat 52
e-mail: kolprojekt.pracownia@interia.pl

PROJEKT :

Budynek administracji publicznej
przy ul. Kopernika w Busku- Zdroju

ADRES :

Busko-Zdrój, ul.Kopernika 2 , działka nr 199/1 obręb 0010

INWESTOR :

Powiat Buski, ul.Mickiewicza 15, 28-100 Busko-Zdrój

TYTUŁ RYS :

RZUT I PIĘTRA

BRANŻA :

INWENTARYZACJA

DATA :

PODPIS :

SKALA :

OPRACOWAŁ :

inż. Krzysztof Oleś
uprawnienia: SWK/0019/POOK/08
specjalność: konstrukcyjno-budowlana

05.2019

05.2019

1:100

OPRACOWAŁA :

mgr inż. Ewelina Krawczyk

05.2019

NUMER RYS.:

12

RZUT PARTERU

skala 1:100

STAROSTWO POWIATOWE
w Busku-Zdroju
IV, Idat Architektury i Budownictwa

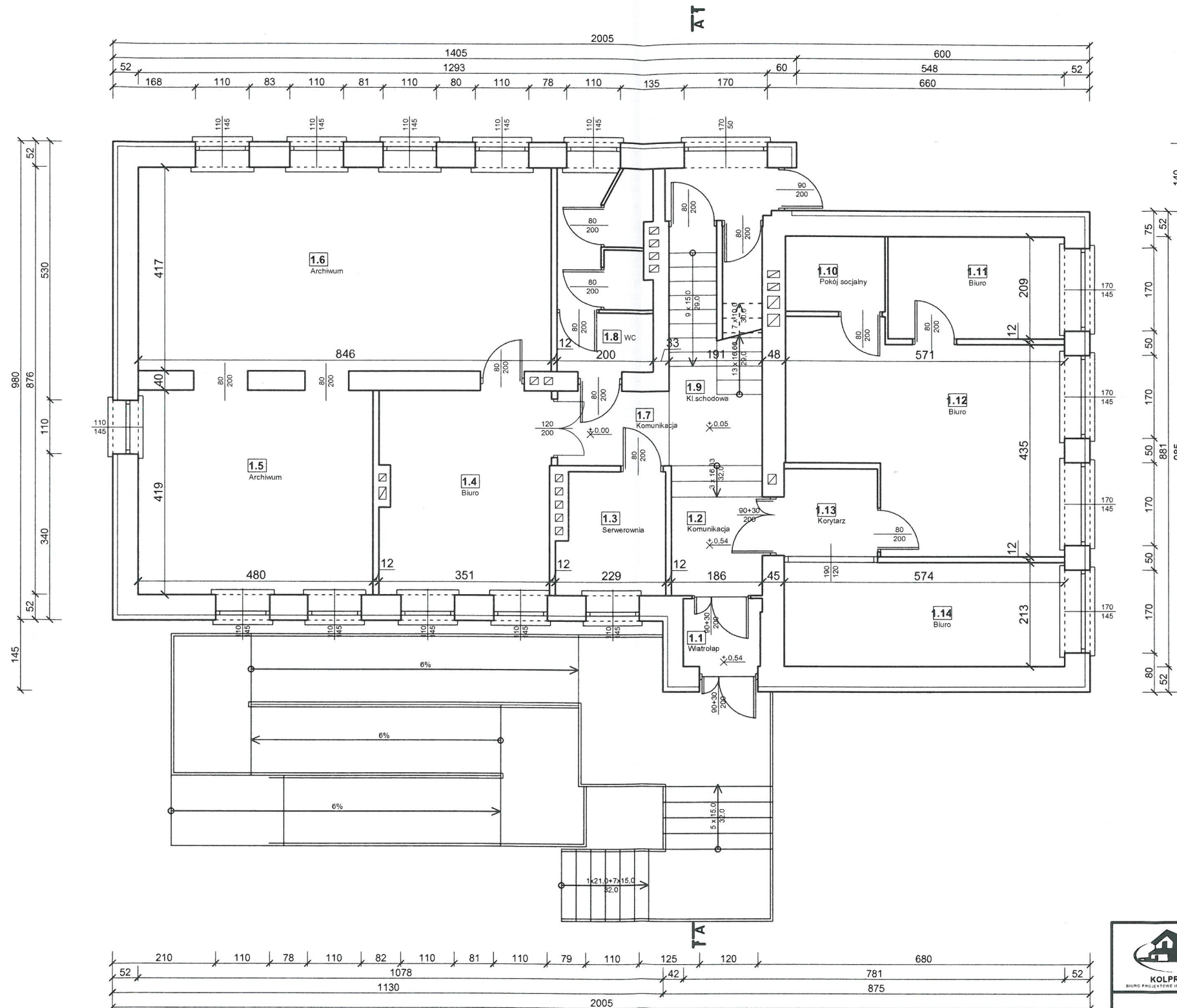

| ZESTAWIENIE POMIESZCZEŃ | | | |
|-------------------------|----------------|----------|-----------|
| Np. | Pomieszczenie | Posadzka | Pow. [m²] |
| 1.1 | Wiatrołap | terakota | 2.20 |
| 1.2 | Komunikacja | terakota | 5.50 |
| 1.3 | Serwerownia | terakota | 5.40 |
| 1.4 | Biuro | terakota | 14.20 |
| 1.5 | Archiwum | terakota | 20.50 |
| 1.6 | Archiwum | terakota | 35.30 |
| 1.7 | Komunikacja | terakota | 3.60 |
| 1.8 | WC | terakota | 7.70 |
| 1.9 | Kł. schodowa | terakota | 10.30 |
| 1.10 | Pokój socjalny | terakota | 3.20 |
| 1.11 | Biuro | terakota | 7.50 |
| 1.12 | Biuro | terakota | 22.30 |
| 1.13 | Korytarz | terakota | 4.00 |
| 1.14 | Biuro | terakota | 12.20 |
| Powierzchnia łącznie: | | | 153.90 |



"KOLPROJEKT" Biuro Projektowe
25-516 Kielce ul. Nowy Świat 52
e-mail: kolprojekt.pracownia@interia.pl

| | | | | |
|--------------|--|---------|-------------|-------------|
| PROJEKT : | Budynek administracji publicznej przy ul. Kopernika w Busku-Zdroju | | | |
| ADRES : | Busko-Zdrój, ul.Kopernika 2 , działka nr 199/1 obręb 0010 | | | |
| INWESTOR : | Powiat Buski, ul.Mickiewicza 15, 28-100 Busko-Zdrój | | | |
| TYTUŁ RYS : | RZUT PARTERU | | | |
| BRANŻA : | INWENTARYZACJA | DATA : | PODPIS : | SKALA : |
| OPRACOWAŁ : | inż. Krzysztof Oleś uprawnienia: SWK/0019/POOK/08 specjalność: konstrukcyjno-budowlana | 05.2019 | [Signature] | 1:100 |
| OPRACOWAŁA : | mgr inż. Ewelina Krawczyk | 05.2019 | | NUMER RYS.: |
| | | | | 11 |